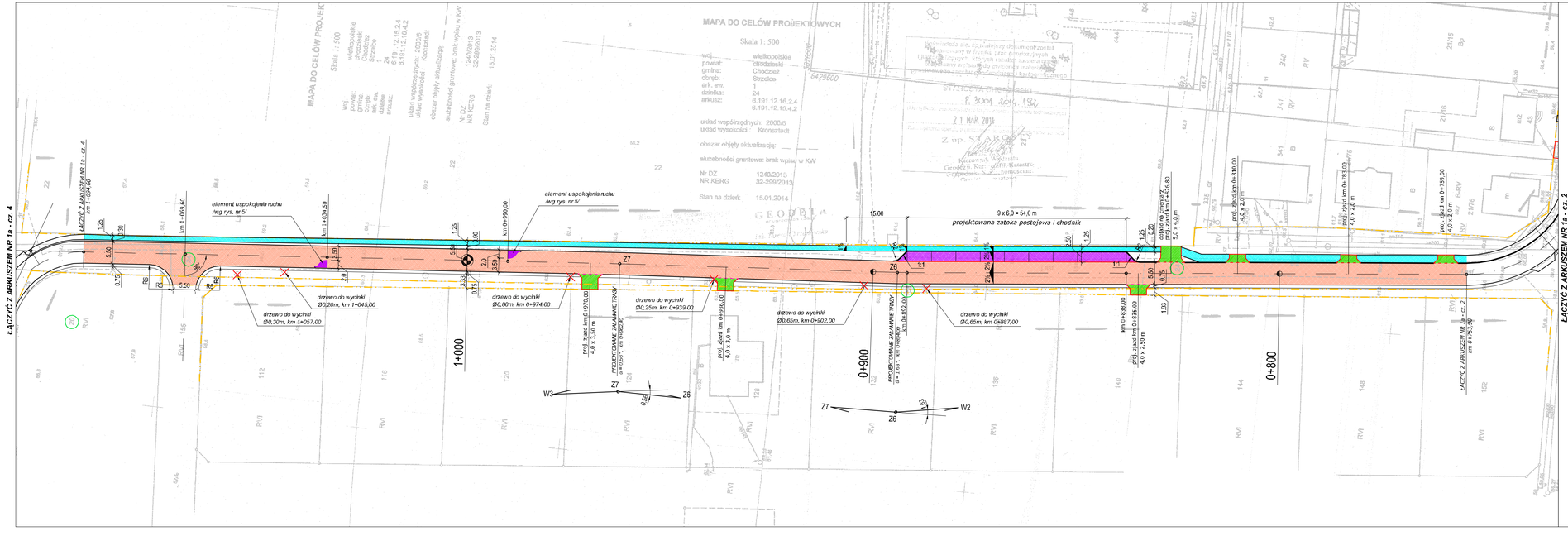

LEGENDA :

- projektowana nawierzchnia jezdni z betonu asfaltowego AC 11 S 50/70, KR 2
- projektowana nawierzchnia zjazdów do posesji z kostki betonowej gr. 8 cm
- projektowana nawierzchnia zjazdów bitumicznych
- projektowana nawierzchnia chodnika z kostki betonowej gr. 8 cm
- projektowana nawierzchnia zatoki postojowej z kostki betonowej gr. 8 cm
- projektowana nawierzchnia z kostki kamiennej granitowej gr. 17/19 cm /wyspa centralna ronda/
- projektowana nawierzchnia jezdni i bolska z kostki betonowej gr. 8 cm
- projektowany opornik betonowy o wym. 8 x 25 cm
- projektowany krawężnik betonowy o wym. 15 x 30 cm
- projektowany krawężnik betonowy obniżony o wym. 15 x 22 cm /wystający 4 cm ponad powierzchnię jezdni - zjazdy do posesji/
- projektowane obrzeże betonowe o wym. 6 x 20 cm
- projektowany opornik betonowy o wym. 12 x 25 cm
- krawędź pobocza gruntowego
- projektowany mur oporowy z elementów prefabrykowanych typu "L"
- projektowana bariera U-12
- istniejąca bariera stalowa do przestawienia
- granice własności

ZAMAWIAJĄCY	**GMINA CHODZIEŻ** ul. Notecka 28, 64-800 Chodzież		
TYTUŁ	*Budowa dróg relacji Strzelce - Strzelęcin*		
Rys. 1a - cz.3	**PROJEKT ZAGOSPODAROWANIA TERENU - odc. A-A'** **skala 1:500**		
Funkcja	Imię i nazwisko, nr uprawnień	Data	Podpis
PROJEKTANT	Andrzej Wolski upr. proj. GP 7342/1927/94	VI 2014	
SPRAWDZAJĄCA	Alicja Głowacka upr. proj. WKP/0109/POOD/11	VI 2014	